

"ELIGE"



# CÓMO ENTENDER Y EVALUAR LOS PROGRAMAS DE GOBIERNO





**MI VOTO**  
tiene  
**PODER**

# **CÓMO ENTENDER Y EVALUAR LOS PROGRAMAS DE GOBIERNO**





# MI VOTO TIENE PODER: CÓMO ENTENDER Y EVALUAR LOS PROGRAMAS DE GOBIERNO

La presente cartilla ha sido elaborada por la Corporación Viva la Ciudadanía con el propósito de fortalecer las competencias ciudadanas para el ejercicio del voto informado, crítico y responsable. A continuación, se presenta una síntesis de su contenido y utilidad.

## ¿Qué encontrará en esta cartilla?

La cartilla se organiza en cuatro secciones complementarias:

### I. Entendamos los programas de gobierno

Se define qué es un programa de gobierno, se desglosan sus componentes esenciales (diagnóstico, visión, ejes estratégicos, metas, presupuesto, seguimiento, entre otros) y se explica su función en la democracia. También se ofrecen pasos concretos para que la ciudadanía acceda, analice y compare propuestas con rigurosidad.

### II. Aprenda a votar con conciencia

Se presenta un Decálogo para un voto consciente, donde se abordan aspectos como:

- \* La definición de prioridades personales.
- \* La exigencia de diagnósticos claros y soluciones viables.
- \* La verificación de trayectorias y alianzas políticas.
- \* La comprensión de que gobernar implica decisiones y costos.
- \* La importancia de evaluar también las listas al Congreso.





exigir cumplimiento y participar activamente en el control democrático.

Para las candidaturas: disponer de un estándar claro de lo que se espera de un programa de gobierno serio y medible.

Para la democracia: elevar la calidad del debate público y reducir el peso de la propaganda vacía o el populismo.

Recomendación final

Se sugiere conservar esta cartilla después de las elecciones, utilizarla como base para el seguimiento ciudadano y compartirla en espacios de formación política, veedurías y encuentros comunitarios.

*“Un voto informado no es el que prefiere a la candidatura más simpática, sino el que elige el mejor programa para resolver los problemas reales de un país.”*

**#MiVotoTienePoder**



# I. ENTENDAMOS LOS PROGRAMAS DE GOBIERNO

## 1. ¿Qué es un programa de gobierno?

Un programa de gobierno es un documento público donde una candidatura o partido político explica, antes de las elecciones:

- Los diagnósticos que realiza sobre los principales problemas de la ciudad, región o país.
- Las propuestas concretas que implementará si resulta electa.
- Las metas que se compromete a alcanzar en su periodo de gobierno.
- Los recursos y estrategias que usará para lograrlo.
- La visión que tiene sobre la sociedad que espera construir.
- Los enfoques que guían el programa (*enfoque de derechos, género, territorial, ambiental*).



**No es una lista de buenas intenciones; debe ser una hoja de ruta realista y medible.**

## 2. Elementos claves de un programa de gobierno

*Algunos elementos claves que podría presentar un programa de gobierno:*



## ASPECTO

## ¿QUÉ DEBE INCLUIR?

## EJEMPLO CONCRETO (PAÍS)

### 1. Diagnóstico nacional

Análisis de la situación del país: pobreza, empleo, inseguridad, salud, educación, ambiente, etc.

**El 35% de los hogares rurales** no tiene acceso a agua potable

### 2. Visión de país

Objetivo general de la administración central y tipo de sociedad que se quiere construir en 4 años.

Construir un país con cero pobreza extrema y movilidad eléctrica universal

### 3. Ejes o líneas estratégicas nacionales

Agrupación de propuestas por sectores clave (**economía, seguridad, salud, educación, vivienda, ambiente, relaciones exteriores**).

**Eje 1:** Reactivación económica y empleo digno  
**Eje 2:** Paz y seguridad ciudadana  
**Eje 3:** Transición energética justa

### 4. Programas y proyectos nacionales

Acciones concretas con plazos, responsables (*ministerios*) y cobertura territorial.

Programa 'Agua para Todos': 500 nuevos acueductos rurales en 2 años (*Minvivienda*)

### 5. Metas país e indicadores

Metas cuantificables a nivel nacional y forma de medir avance (**línea base, seguimiento anual**).

**Meta:** Reducir pobreza extrema del 12% al 5%  
**Indicador:** % de hogares bajo línea de pobreza extrema (DANE)

### 6. Presupuesto y financiación nacional

Fuentes de recursos (**presupuesto general, deuda externa, inversión extranjera, reformas tributarias, etc.**)

\$50 billones del Presupuesto General + \$10 billones de crédito con BID

### 7. Seguimiento y rendición de cuentas nacional

Mecanismos de control ciudadano, informes periódicos al Congreso y veedurías nacionales.

Informe semestral al Congreso y plataforma web de trazabilidad de metas

### 8. Política exterior y cooperación

Alianzas internacionales, tratados, agenda global (**clima, migración, comercio**).

Liderar pacto amazónico contra deforestación

### 3. ¿PARA QUÉ SIRVE UN PROGRAMA DE GOBIERNO?

- **Sirve a la ciudadanía:** para conocer qué hará la candidatura antes de votar, y para exigirle cuentas después de ser electa.
- **Sirve a la candidatura:** como guía de acción y compromiso público; le da coherencia a su campaña.
- **Sirve a la democracia:** permite el debate informado y la comparación entre opciones.

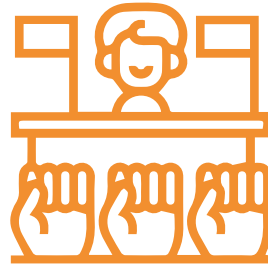

### 4. IMPORTANCIA DE LOS PROGRAMAS DE GOBIERNO

- **Evitan el “voto a ciegas”:** reducen la influencia de promesas vagas, ataques o populismo.
- **Facilitan el control ciudadano:** si una persona gobernante no cumple su programa, la ciudadanía puede exigir explicaciones.
- **Mejoran la calidad de las políticas públicas:** obligan a las candidaturas a pensar en viabilidad técnica y presupuestal.
- **Previenen la corrupción:** al establecer prioridades claras y compromisos verificables.

### 5. RECOMENDACIONES PARA QUE LA CIUDADANÍA VOTE INFORMADA Y ANALICE PROGRAMAS DE GOBIERNO

#### Paso 1: Obtén los programas originales

- Busca en sitios web de las registraduras, consejos electorales o páginas oficiales de las candidaturas.
- Desconfía de resúmenes no oficiales o memes; lee el texto original.

## Paso 2: Haz preguntas clave al analizar cada programa

PREGUNTA	¿QUÉ BUSCAR?
¿Reconoce problemas reales?	Datos, cifras o fuentes que respalden su diagnóstico.
¿Las propuestas son específicas?	Evita frases como “ <i>mejoraremos la educación</i> ”. Busca: “ <i>construiremos 5 escuelas nuevas en el municipio X</i> ”.
¿Cómo financiará lo que promete?	¿Plantea reformas tributarias, reasignación de gasto, crédito? Si no menciona fuente de recursos, es poco serio.
¿Las metas son medibles?	Debe decir: “ <i>reducir el tiempo de atención en salud de 30 a 15 días</i> ” y no solo “ <i>mejorar la salud</i> ”.
¿Incluye plazos y responsables?	Idealmente, un cronograma básico y qué área del gobierno ejecutará cada acción.
¿Es coherente con su trayectoria?	Una candidatura que antes votó en contra de lo que ahora promete debe explicar el cambio.

## Paso 3: Compara programas, no personalidades

- Haz una tabla con dos o tres candidaturas y compáralas en los mismos temas: *seguridad, salud, educación, empleo, medio ambiente, etc.*



No es una lista de buenas intenciones; debe ser una hoja de ruta realista y medible.



#### **Paso 4: Verifica factibilidad**

- ¿El programa respeta la ley y la constitución? (*No puede prometer algo ilegal*).
- ¿Tiene en cuenta el presupuesto existente? (*Busca opiniones de expertos o de contralorías ciudadanas*).

#### **Paso 5: Participa en espacios de discusión**

- Asiste a debates, foros o cabildos. Lleva tus preguntas basadas en los programas.
- Si la candidatura no conoce su propio programa, es una señal de alerta.



## II. APRENDE A VOTAR CON CONCIENCIA

### Decálogo para un Voto Consciente

#### 1. Defina sus propios principios y valores antes de escuchar a las candidaturas

Escriba en un papel las tres cosas que más le importan: *¿la seguridad? ¿la salud? ¿el empleo? ¿la educación? ¿la honestidad?* Luego, compare lo que ofrece cada candidatura con SU lista de prioridades. No cambie sus valores para acomodar a una candidatura.

#### 2. Exija que primero expliquen el problema y luego la solución

Si una candidatura propone una solución pero no explica cuál es el problema que va a resolver, desconfíe. Primero debe decir: *“esto es lo que está mal, estas son las causas”*. Después puede ofrecer su solución. Sin diagnóstico claro, no hay solución seria.

#### 3. Exija que le expliquen el “cómo”, no solo el “qué”

Si una candidatura dice *“voy a construir un millón de viviendas”*, pregúntele: *¿con qué plata? ¿en cuántos años? ¿quién las va a construir? ¿dónde?* Si no puede responder con detalles, no tiene un plan, tiene una intención. Las intenciones no gobiernan; los planes sí.

#### 4. Compare siempre a dos o más candidaturas

Nunca tome una decisión basándose en una sola candidatura. Lea o escuche las propuestas de al menos tres. Ponga sus programas lado a lado y compárelos en el mismo tema. La diferencia entre una y otra solo se ve cuando se contrastan.

#### 5. Traduzca las palabras bonitas a acciones concretas

Cuando una candidatura diga *“justicia social”*, pregúntese: *¿qué va a hacer exactamente? ¿Subir el salario mínimo? ¿Entregar tierras? ¿Construir hospitales?* Cuando diga *“seguridad”*, pregúntese: *¿más policías? ¿Más cárceles? ¿Más programas para juventudes?* Las palabras generales no comprometen a nada. Los hechos específicos sí.



**6. Pregunte siempre:** “¿Qué va a dejar de hacer? ¿A quién le va a tocar poner más?”

Gobernar es elegir. No se puede hacer todo al mismo tiempo porque la plata y los recursos son limitados.

- Si promete bajar impuestos: pregúntele qué servicios públicos va a recortar o qué obras va a cancelar.
- Si promete aumentar el gasto social: pregúntele de dónde va a sacar la plata.
- Si promete muchas cosas a la vez: pregúntele cuál es su prioridad número uno y qué cosas quedan para después.

Una candidatura seria responde con claridad: “*Vamos a subirle impuestos a quienes más tienen*” o “*Vamos a reducir el gasto en X para poder invertir en Y*”. Una candidatura que dice que todo es posible sin costo ni sacrificio, o no ha pensado su plan o le está mintiendo a la ciudadanía.

**7. Verifique lo que la candidatura ha hecho antes, no solo lo que dice ahora**

Investigue su trayectoria. ¿Ha ocupado cargos públicos antes? ¿Cómo le fue? ¿Cumplió sus promesas? ¿Ha cambiado de opinión en temas importantes? ¿Por qué? Una persona coherente no cambia sus principios cada cuatro años.

**8. Mire con quién se une la candidatura para gobernar**

Una candidatura sola no gobierna. Necesita alianzas en el Congreso, apoyos regionales, acuerdos. Pregúntele: ¿con quién va a hacer alianzas? ¿Con partidos tradicionales? ¿Con movimientos sociales? ¿Con gremios económicos? Las alianzas que propone le dicen más de su gobierno que sus propias palabras.

**9. Recuerde que la presidencia no gobierna sola: investigue también las listas al Congreso**

Quien ejerce la presidencia necesita que el Congreso le apruebe las leyes y los presupuestos. Un buen gobierno con un Congreso en contra no puede cumplir sus promesas. Investigue qué candidaturas al Senado y a la Cámara de Representantes apoyan el programa de la candidatura que usted prefiere. Sin una bancada parlamentaria sólida, las mejores propuestas se quedan en el papel.

**10. Recuerde: usted no le está haciendo un favor a la candidatura.** Usted está decidiendo quién le va a servir durante cuatro años.

El voto no es un regalo. El voto es una delegación de poder. Usted elige a alguien para que gestione sus impuestos, decida sobre su seguridad, su salud, su educación y el futuro de sus hijas e hijos. Exíjale como si fuera su persona empleada, porque en una democracia, eso es exactamente lo que es.



# III. COMPARATIVA PROGRAMÁTICA COMPLETA (SEGURIDAD Y JUSTICIA)

ASPECTO ESPECÍFICO	IVAN CEPEDA	CLAUDIA LOPEZ	SERCIO FAJARDO	PALOMA VALENCIA	ABELARDO DE LA ESPRIELLA
<b>Estrategia central</b>	Atacar causas sociales de la violencia (pobreza, desigualdad, falta de oportunidades)	Recuperar control territorial perdido ante crimen organizado transnacional	Plan Guardian: control territorial + ataque a rentas criminales + seguridad ciudadana	Mano dura: militarización y sometimiento y orden	"La paz no se negocia, se impone con autoridad"
<b>Mecanismo principal</b>	Política de Seguridad Humana: presencia del Estado con inversión social, no solo operativos militares	Fiscalía Antimafia con régimen Judicial especial ( <b>menos garantías procesales</b> )	Duplicar grupos GAULA + fortalecer Inteligencia para atacar lavado de activos	Aumento de pie de fuerza + militarización de vias y regiones críticas	Bloqueo de búsqueda presidencial + ofensiva militar inmediata
<b>Política de paz</b>	Diálogo con grupos armados con "línea roja": cese inmediato de asesinatos de liderazgos sociales	Cero diálogo con grupos que no se sometan a la justicia. Apoyo a transición democrática en Venezuela	No específica. Enfoque en orden y control territorial	Rechazo total a "Paz Total". Sometimiento a la justicia sin condiciones	Eliminación de la JEP. Fin de beneficios judiciales a personas criminales
<b>Modelo de justicia</b>	Fortalecer justicia ordinaria y JEP. Verdad y reparación para víctimas como centro	<b>Tres niveles:</b> 1) Antimafia (implacable), 2) Restaurativa (para faltas menores)	Atacar rentas criminales (narcotráfico, minería ilegal, lavado de activos)	Cero impunidad. Endurecimiento de penas para personas reincidentes. Cárceles con trabajo obligatorio	Justicia ordinaria rápida y severa. Megacárceles sin señal de internet.
<b>Lucha contra narcotráfico</b>	Cambio de paradigma: superar modelo prohibicionista. Conferencia internacional	Reforma del régimen internacional de drogas. Desclasificación de cannabis y hoja de coca	Atacar rentas criminales con inteligencia financiera	Sustitución forzosa de cultivos con fumigaciones. Cooperación con EE.UU.	Fumigación aérea masiva. Plan Colombia II con apoyo de EE.UU. e Israel
<b>Protección a liderazgos sociales</b>	Prioridad nacional. Fortalecer comisión de garantías de seguridad con participación de comunidades	Incluir protección de liderazgos dentro de la política de seguridad legítima	Protección prioritaria de niñas, niños y jóvenes frente a reclutamiento criminal	No se menciona	No se menciona

# (SALUD)

## ASPECTO ESPECIFICO

### Estrategia central

### Mecanismo principal

### Modelo de atención

### Personal de salud

### Poblaciones prioritarias

## IVÁN CEPEDA

Eliminar el ánimo de lucro de las EPS. Fortalecer sistema público y preventivo

Atención Primaria en Salud (APS) fortalecida en territorios. Red pública hospitalaria como eje

Preventivo y territorial. Medicina familiar y comunitaria

Dignificar con mejores salarios y condiciones laborales. Formalización laboral

Enfoque diferencial para pueblos indígenas, afrodescendientes y campesinado

## CLAUDIA LOPEZ

Sistema mixto público-privado con reglas claras, control público y tablas de precios unificadas

Regencia y auditoría pública rigurosa. Planes de beneficios explícitos por región

Centrado en la persona paciente. Incorporación de salud mental y discapacidad como prioridades

No se menciona explícitamente

No se menciona explícitamente

## SERGIO FAJARDO

Ordenar finanzas del sistema como primer paso. Estabilizar antes de reformar

Puesto de Mando Presidencial en primeros 100 días. Auditorías a EPS intervenidas

Modelo territorializado con coordinación entre EPS, IPS y secretarías de salud

No se menciona explícitamente

Pacientes crónicos y de alta complejidad

## PALOMA VALENCIA

Plan de choque para resolver crisis inmediata. Mantener sistema mixto y solidario

Pago de deuda a prestadores condicionado a que se pongan al día en atenciones represadas

Telemedicina y "hospitales padrinós" para zonas rurales

Pago a tiempo y mejores salarios

Personas con discapacidad

## ABELARDO DE LA ESPRIELLA

Sistema eficiente, sin mafias ni burocracia. Intervención a EPS que no cumplan

Liquidación de EPS que no cumplan auditoría. Alianzas Público-Privadas para hospitales

Brigadas médicas móviles para zonas apartadas. Telemedicina con infraestructura satelital

Pago de salarios atrasados. Bonificaciones por resultados

No se menciona explícitamente

# (ENERGÍA Y MEDIO AMBIENTE)

ASPECTO ESPECÍFICO	IVÁN GEPEDA	CLAUDIA LOPEZ	SERGIO FAJARDO	PALOMA VALENCIA	ABELARDO DE LA ESPRIELLA
<b>Estrategia central</b>	Transición energética justa. Colombia como potencia mundial de la vida y la biodiversidad	Comunidades como socias de proyectos energéticos. Agua como bien común	Seguridad energética primero. Transición sin improvisación para evitar apagones	Aprovechar todos los recursos: fósiles como motor del crecimiento económico	Aprovechamiento de la riqueza del subsuelo como motor de transformación nacional
<b>Combustibles fósiles</b>	Rechazo explícito al fracking. Reducción gradual de dependencia	No se pronuncia explícitamente	Abre puerta a pilotos de fracking con evaluación técnica y ambiental independiente	Reactivar explotación de petróleo, gas y carbón. Impulsar fracking	Apoyo al fracking con responsabilidad ambiental
<b>Energías renovables</b>	Acelerar transición hacia fuentes limpias (solar, eólica, biomasa)	Aprovechar potencial eólico en La Guajira y solar en todo el país	Instalación acelerada de energías renovables para complementar matriz	Impulsar eólica, solar, geotérmica, hidrógeno y explorar energía nuclear	No se menciona explícitamente
<b>Protección ambiental</b>	Defender páramos, agua y Amazonía. Bioeconomía como modelo de desarrollo	Proteger ecosistemas estratégicos (Amazonía, Pacífico). Biodiversidad como motor económico	Biodiversidad y bioeconomía. Meta de cero deforestación	Frenar deforestación atacando economías ilegales que la impulsan	No se menciona explícitamente
<b>Consulta previa</b>	Derecho fundamental de pueblos indígenas y afrodescendientes	Debe ser efectiva, vinculante y sin intermediación	No se menciona explícitamente	No puede ser un veto. Modelo de alianza donde comunidades sean socias	No se menciona explícitamente

# (ECONOMÍA Y EMPLEO)

ASPECTO ESPECÍFICO	IVAN CEPEDA	CLAUDIA LOPEZ	SERCIO FAJARDO	PALOMA VALENCIA	ABELARDO DE LA ESPRIELLA
<b>Estrategia central</b>	Revolución Agraria. Economía popular y campesina como motor del desarrollo	Descentralización productiva. Desarrollo desde las regiones según sus vocaciones	Desarrollo productivo con vocación exportadora. Innovación y emprendimiento	Confianza inversionista. Crecimiento liderado por el sector privado	Economía libertaria. Crecimiento explosivo y empleo masivo
<b>Reforma agraria</b>	Revolución Agraria: entregar tierras con proyectos productivos, crédito, asistencia técnica y vías terciarias	Apuestas productivas regionales. Formalización de tierras	Política de Desarrollo Productivo Agropecuario. Modernización del agro	Formalización de tierras. Nuevas áreas en cultivos	No se menciona explícitamente
<b>Empleo e informalidad</b>	Reformar Ley 80 para que juntas de acción comunal y comunidades puedan contratar con el Estado	Foco en mujeres, jóvenes y mayores de 50 años. Transformación del SENA	Crédito productivo para empresas. Apoyo a micronegocios de subsistencia	Escalera de la formalidad: trámites simplificados, crédito para personas en informalidad.	Preferencia de compras públicas para empresas nacionales y PYMES. Despolitización del salario mínimo
<b>Impuestos</b>	Fiscalidad progresiva: que paguen más quienes más tienen	No se menciona explícitamente	No se menciona explícitamente	Reducir tarifas de renta empresarial. Eliminar impuesto al patrimonio	Eliminación de exenciones tributarias inútiles. Simplificación
<b>Zonas especiales</b>	No se menciona explícitamente	No se menciona explícitamente	No se menciona explícitamente	No se menciona explícitamente	Zonas Económicas Especiales con exenciones tributarias controladas



# (LUCHA CONTRA LA CORRUPCIÓN)

ASPECTO ESPECIFICO	IVÁN CEPEDA	CLAUDIA LOPEZ	SERGIO FAJARDO	PALOMA VALENCIA	ABELARDO DE LA ESPRIELLA
<b>Estrategia central</b>	La corrupción ya no es individual, es un sistema criminal (macrocorrupción). Hay que desmantelarlo como organización criminal	Vincular lucha anticorrupción con lucha contra el narcotráfico en una sola estructura	Cero impunidad, cero corrupción. Agencia autónoma anticorrupción	Tecnología como herramienta principal: contratación en vitrina con trazabilidad total	Bloqueo de búsqueda presidencial para perseguir a personas corruptas como si fueran
<b>Mecanismo de investigación</b>	Unidad Nacional de Investigación de la Macrocorrupción de la Fiscalía, con enfoque sistémico	Fiscalía Antimafia con régimen judicial especial ( <b>mínimas garantías, máximas sanciones</b> )	Persecución prioritaria a grandes evasores y corruptos de cuello blanco	Auditoría forense a entidades intervenidas. Alertas tempranas con inteligencia artificial	Persecución de bienes, dinero y redes que se roban el Estado, no solo de funcionarios individuales
<b>Prevención</b>	Portal Anticorrupción (PACO). Alertas tempranas. Transparencia en tiempo real del gasto	Contratación transparente, competitiva y vigilada. Eliminación de fondos sin control	Tablero de la Transparencia para rendición pública de cuentas. Ley de Lobby	Blockchain para trazabilidad de contratos. Figura del "Guardian de Integridad"	Depuración de funcionarios ineficientes. Evaluación y remoción
<b>Sanciones</b>	Fondo de Reparación para víctimas de la corrupción (restitución de derechos, no solo castigo penal)	Cárcel para personas corruptas. Extinción de bienes	Sin impunidad. Recuperación efectiva de lo robado	"Lo robado vuelve al barrio": recursos recuperados se reinvierten en las comunidades	Megacárceles estilo Bukele: sin señal de internet, personas presas trabajan para su sostenimiento
<b>Participación ciudadana</b>	Rebelión ciudadana contra la corrupción. Veedurías y control social activo	No se menciona explícitamente	No se menciona explícitamente	Canal directo de denuncias a la presidencia	No se menciona explícitamente

# (POLÍTICA SOCIAL)

## (Educación, Vivienda, Adulto Mayor, Cuidado)

ASPECTO ESPECÍFICO	IVAN CEPEDA	CLAUDIA LOPEZ	SERGIO FAJARDO	PALOMA VALENCIA	ABELARDO DE LA ESPRIELLA
Estrategia central	Luchar contra la aporofobia (discriminación a personas en situación de pobreza).	Sistema Nacional de Cuidado para socializar el trabajo de cuidado que recae en mujeres	Mínimo digno para todas las personas. Ingreso garantizado para hogares en pobreza extrema	El origen no debe definir el destino. Movilidad social a través de herramientas concretas	Subsidios focalizados: "Subsidios sí, pero para quien los necesita"
Poblaciones prioritarias	Personas en situación de pobreza, excluidas, víctimas, campesinas, pueblos étnicos	Mujeres cabeza de hogar, personas cuidadoras, primera infancia	Hogares en pobreza extrema	Juventudes, adultos mayores vulnerables, mujeres cabeza de hogar	Madres cabeza de familia con hijos con discapacidad (prioridad absoluta)
Mecanismo de transferencias	Renta básica como parte de estrategia de igualdad, no como limosna	Sistema de cuidado con "manzanas de cuidado" que liberan tiempo de las mujeres	Ingreso mínimo garantizado con reglas claras de acceso, permanencia y graduación	Capital semilla para niñez en pobreza. Subsidio para adultos mayores vulnerables	Transferencia directa mensual por hijo o hija. Canastas nutricionales. Terapias cubiertas
Modelo educativo	Educación pública gratuita y de calidad en todos los niveles. Transformación del SENA	Un millón de becas "Todas a la U". Transformación del SENA	Recuperación del ICETEX para evitar deudas impagables. Énfasis en matemáticas y ciencia	Ruta 3E: Estudiar, Emplearse o Emprender. ICETEX con pago contingente al ingreso	Reforma curricular: matemáticas, lectura crítica, ciencias, Historia Patria. Cero adoctrinamiento
Vivienda	Programa masivo de vivienda. Reforma urbana para ciudades más justas	Soluciones diversificadas: compra, arriendo social, mejoramiento	"Mi Casa Ya" renovado con reglas claras y estabilidad de subsidios	Vivienda nueva con subsidios. Programa de arrendamiento social	"País de Propietarios": convertir personas arrendatarias en propietarias con crédito hipotecario
Cuidado	Reconocimiento del trabajo de cuidado no remunerado como aporte económico y social	Sistema Nacional de Cuidado con corresponsabilidad Estado-privado-comunidad	No se menciona explícitamente	Contrato, salud y pensión para cuidadoras comunitarias. Licencia de paternidad	No se menciona explícitamente

# (POLÍTICA EXTERIOR)

ASPECTO ESPECÍFICO	IVÁN GEPEDA	CLAUDIA LOPEZ	SERGIO FALARDO	PALOMA VALENCIA	ABELARDO DE LA ESPRIELLA
<b>Estrategia central</b>	Política exterior de paz, autonomía y solidaridad. Liderazgo regional desde el Sur Global	Liderazgo regional con cooperación en movilidad humana, seguridad y desarrollo sostenible	Política exterior profesional y estratégica al servicio de los colombianos	Diplomacia comercial de resultados. Embajadores y embajadoras como agentes comerciales	Soberanía total y diplomacia comercial agresiva. "Embajadas convertidas en agencias comerciales"
<b>Relación con EE.UU.</b>	Relación respetuosa y soberana. Rechazo a subordinación. Cambio de paradigma en lucha contra drogas	Cooperación activa pero con autonomía operativa total de la Fuerza Pública	No se menciona explícitamente	Cooperación profunda basada en éxito del Plan Colombia. Integración al escudo de las Américas	Alianza estratégica prioritaria. Plan Colombia II en seguridad y tecnología
<b>Relación con Israel</b>	Condena al genocidio en Gaza. Apoyo a ruptura de relaciones diplomáticas	No se menciona explícitamente	No se menciona explícitamente	No se menciona explícitamente	Alianza prioritaria con Israel
<b>Venezuela</b>	Pragmatismo democrático: cero complicidades con el régimen, pero canales diplomáticos abiertos. Rechazo a intervención militar	Acompañar esfuerzos para restablecer democracia y libertad	No se menciona explícitamente	Aliado fundamental en la reconstrucción de Venezuela	No se menciona explícitamente
<b>Organismos internacionales</b>	Defensa del multilateralismo y del derecho internacional	No se menciona explícitamente	No se menciona explícitamente	No se menciona explícitamente	Revisión de membresía en ONU, OEA y CIDH. Eliminación de gasto en organismos sin resultados
<b>Migración</b>	Protección a colombianos en exterior. Censo de diáspora. Política migratoria sólida	Política integral de movilidad internacional segura, regular y ordenada	No se menciona explícitamente	No se menciona explícitamente	No se menciona explícitamente



# (ESTADO Y GOBERNANZA)

ASPECTO ESPECÍFICO	IVAN CEPEDA	CLAUDIA LOPEZ	SERGIO FAJARDO	PALOMA VALENCIA	ABELARDO DE LA ESPRIELLA
<b>Estrategia central</b>	Mandar obedeciendo: gobierno con movimientos sociales, no sin ellos	Descentralizar el poder. Departamentalizar la planeación nacional	Austeridad republicana: reducir gastos sueltos del gobierno	Estado pequeño y eficiente. "Primero se abreña el Estado, no la gente"	Reducción drástica del aparato estatal. Eliminación de burocracia clientelista
<b>Mecanismo de descentralización</b>	Pactos territoriales, Nueva Ley Orgánica de Ordenamiento Territorial	Departamento de Planeación Regional (DPR) con tres esquemas según tipo de municipio	No se menciona explícitamente	Presupuesto de inversión regional asignado en conversaciones amplias con autoridades locales	Gobernar desde cada uno de los 32 departamentos, no desde Bogotá
<b>Participación ciudadana</b>	Presupuestos participativos regionales. Comunidades como contratistas del Estado	Presupuestos participativos regionales vinculantes. Asambleas populares para priorizar proyectos	No se menciona explícitamente	Conversaciones amplias y públicas con autoridades locales, ciudadanía y congresistas	No se menciona explícitamente
<b>Modernización del Estado</b>	Reforma de la Ley 80 de contratación para incluir a comunidades como contratistas	Estado plataforma con servicios digitales interoperables	No se menciona explícitamente	Estado plataforma con inteligencia artificial, blockchain y big data	Inteligencia artificial aplicada a seguridad y agro
<b>Diálogo nacional</b>	Acuerdo Nacional con todas las fuerzas políticas, sociales y económicas	Gran Acuerdo Nacional por la educación	No se menciona explícitamente	No se menciona explícitamente	No se menciona explícitamente
<b>Meritocracia</b>	No se menciona explícitamente	No se menciona explícitamente	No se menciona explícitamente	No se menciona explícitamente	Meritocracia estricta con estándares internacionales de eficiencia



## (TURISMO, CULTURA Y DEPORTE)

<b>ASPECTO ESPECÍFICO</b>	<b>IVÁN GEPEDA</b>	Cultura como herramienta de diálogo, convivencia y reconstrucción del tejido social	<b>CLAUDIA LÓPEZ</b>	Cultura viva en los territorios. Descentralización de la inversión cultural	<b>SERGIO FALARDO</b>	Turismo como proyecto integrador que conecta a Colombia con el mundo	<b>PALOMA VALENCIA</b>	Turismo como motor de crecimiento económico y generación de divisas	<b>ABELARDO DE LA ESPRIELLA</b>	Colombia como destino turístico mundial de clase. Cultura y deporte
<b>Estrategia central</b>										
<b>Mecanismo cultural</b>		Programa Nacional de Culturas Vivas Comunitarias. Centros culturales como espacios de ciudadanía		Fondo Regional de Estimulos. Presupuestos participativos para cultura. APP culturales		No se menciona explícitamente		No se menciona explícitamente		Fondo Nacional de Cultura y Deporte. Centros Culturales Regionales con programación continua
<b>Mecanismo deportivo</b>		Parques Educativos multipropósito. Programa Talento Colombia para transición de juveniles al alto rendimiento		Juegos Regionales de la Identidad. APP deportivas para ampliar infraestructura		No se menciona explícitamente		Fortalecimiento de la participación comunitaria en deporte		Política de Deporte Juvenil en zonas vulnerables. Alianzas Público-Privadas "Becas Olímpicas"
<b>Mecanismo turístico</b>		No se menciona explícitamente		No se menciona explícitamente		"Mi Primer Viaje" para que familias de bajos ingresos conozcan el país. "Colombia Destino Seguro"		Cielos abiertos para vuelos desde Europa y Asia. Redistribución de turistas a regiones emergentes		Apertura de nuevas regiones (naturaliza y aventura en zonas recuperadas). Formalización del sector turístico



## IV. HERRAMIENTA PARA DECIDIR SU VOTO (INSTRUCCIONES (en 3 pasos))



1. En la columna “Me importa” marque ✓ en los temas que son prioritarios para USTED.
2. Para cada candidatura, marque 😊 si le gusta lo que propone, o 😞 si no le gusta.
3. Al final, sume los 😊 de cada candidatura SOLO en los temas que usted marcó como importantes.  
Gana la candidatura con más 😊 en sus temas prioritarios.

TEMA	ME IMPORTA	IVÁN CEPEDA	CLAUDIA LOPEZ	PALOMA VALENCIA	ABELARDO DE LA ESPRIELLA	SERGIO FAJARDO
Seguridad (que no haya crimen)	<input type="checkbox"/>	😊 😞	😊 😞	😊 😞	😊 😞	😊 😞
Salud (hospitales y medicamentos)	<input type="checkbox"/>	😊 😞	😊 😞	😊 😞	😊 😞	😊 😞
Trabajo y economía	<input type="checkbox"/>	😊 😞	😊 😞	😊 😞	😊 😞	😊 😞
Lucha contra la corrupción	<input type="checkbox"/>	😊 😞	😊 😞	😊 😞	😊 😞	😊 😞
Educación (colegios y universidades)	<input type="checkbox"/>	😊 😞	😊 😞	😊 😞	😊 😞	😊 😞
Vivienda (techo digno)	<input type="checkbox"/>	😊 😞	😊 😞	😊 😞	😊 😞	😊 😞
Medio ambiente (agua, bosques)	<input type="checkbox"/>	😊 😞	😊 😞	😊 😞	😊 😞	😊 😞
<b>TOTAL DE 😊 EN MIS TEMAS PRIORITARIOS</b>	<input type="checkbox"/>	<input type="checkbox"/>	<input type="checkbox"/>	<input type="checkbox"/>	<input type="checkbox"/>	<input type="checkbox"/>

### Ahora usted ya sabe:

- Qué es un programa de gobierno.
- Cómo analizar si una propuesta es seria o es puro cuento.
- Qué propone cada candidatura en los temas que más le importan.
- Cómo decidir su voto con una tabla sencilla.

## Lo que puede hacer después de votar:

 CUÁNDO	 QUÉ HACER
El día de la elección	Vote con conciencia. No venda su voto.
Al día siguiente	Guarde esta cartilla. El programa de la persona que ganó es su promesa escrita.
 Durante los 4 años	Únase a una veeduría ciudadana. Pregunte. Exija.



# USTE'D YA NO ES

un **votante** cualquiera.

Usted es una persona

*votante informada.*

*“Un voto informado no es el que prefiere a la candidatura más simpática, sino el que elige el mejor programa para resolver los problemas reales de un país”*



## FUENTES:

**Iván Cepeda:**

<https://www.movimientopactohistorico.co/docs/programa-gobierno-2026-2030.pdf>

**Claudia Lopez:**

<https://claudia-lopez.com/campana/>

**Sergio Fajardo:**

<https://www.sergiofajardo.com/propuestas>

**Paloma Valencia:**

[https://palomavalencia.com/images/documentos/Plan%20Integrado%20de%20Gobierno%20Final\\_compressed.pdf](https://palomavalencia.com/images/documentos/Plan%20Integrado%20de%20Gobierno%20Final_compressed.pdf)

**Abelardo de la Espriella:**

<https://defensoresdelapatria.com/de-la-espriella-gobernara-desde-los-32-departamentos-de-colombia/>

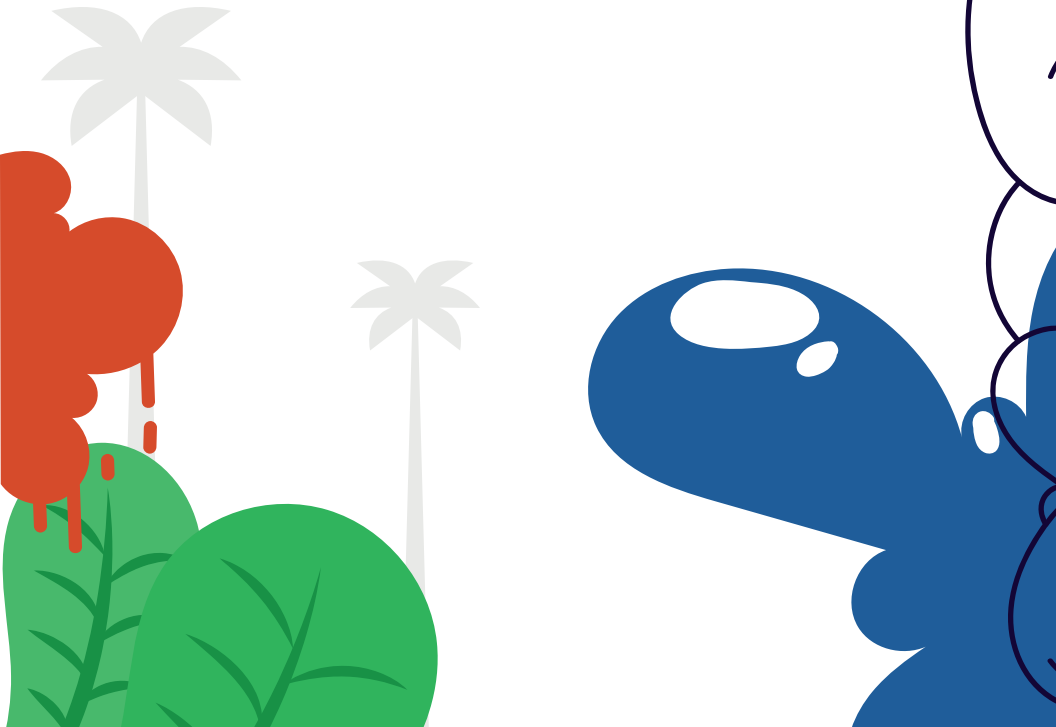

# **CÓMO ENTENDER Y EVALUAR LOS PROGRAMAS DE GOBIERNO**





**MI VOTO**  
tiene  
**PODER**



# CÓMO ENTENDER Y EVALUAR LOS PROGRAMAS DE GOBIERNO

